



АДМИНИСТРАЦИЯ ГОРОДА ПЕРМИ
ДЕПАРТАМЕНТ ЗЕМЕЛЬНЫХ ОТНОШЕНИЙ

РЕШЕНИЕ

о размещении объектов № 209 от 13.02.2019

г. Пермь, ул. Сибирская, 15

Департамент земельных отношений администрации города Перми в соответствии с пунктом 3 статьи 39.36 Земельного кодекса Российской Федерации, Положением о порядке и условиях размещения объектов на землях или земельных участках, находящихся в государственной или муниципальной собственности, на территории Пермского края без предоставления земельных участков и установления сервитутов, утвержденным постановлением Правительства Пермского края от 22.07.2015 № 478-п

разрешает МАОУ «СОШ №59» г. Перми (ИНН 5903003065, ОГРН 1025900763481, место нахождения: 614097, Пермский край, г.Пермь, проспект Парковый, д. 8а)

размещение объекта: сети ливневой канализации, сети электроснабжения 0,4 кВ по адресу: Пермский край, г. Пермь, Дзержинский район, проспект Парковый, 8а

на землях: государственная собственность на которые не разграничена

на срок 1 год

местоположение: Пермский край, г. Пермь, Дзержинский район, проспект Парковый, 8а

способ размещения объекта: подземный

Территория, согласно схеме, расположена в зонах с особым условием использования территорий: приаэродромная территория аэродрома аэропорта Большое Савино, в прочих зонах ограничений: зона катастрофического затопления

МАОУ «СОШ №59» г. Перми»:

1. Соблюдать правила охранных зон воздушного пространства, установленные постановлением Правительства Российской Федерации от 11.03.2010 № 138 «Об утверждении Федеральных правил использования воздушного пространства Российской Федерации»;

2. Не допускать на земельном участке размещение объектов без обеспечения инженерной защиты таких объектов от затопления, подтопления;

3. В соответствии с пунктом 7(2) Положения о порядке и условиях размещения объектов на землях или земельных участках, находящихся в государственной или муниципальной собственности, на территории Пермского края без предоставления земельных участков и установления сервитутов, утвержденного

Постановлением Правительства Пермского края от 22.07.2015 № 478-п, представить в департамент земельных отношений администрации города Перми в течение 1 месяца с момента размещения объектов материалы контрольной геодезической съемки размещенных объектов на бумажном и электронном носителях на безвозмездной основе.

В соответствии со статьей 20¹ Закона Пермского края от 14.09.2011 № 805-ПК «О градостроительной деятельности в Пермском крае» МАОУ «СОШ №59» г. Перми»:

Не позднее чем за 10 рабочих дней до начала строительства и (или) реконструкции безвозмездно передает в департамент градостроительства и архитектуры администрации города Перми один экземпляр копий разделов проектной документации, предусмотренных пунктом 1 части 12 статьи 48 Градостроительного кодекса Российской Федерации;

В течение 10 рабочих дней после окончания работ по строительству, реконструкции безвозмездно передать в департамент градостроительства и архитектуры администрации города Перми схему, отображающую расположение объекта и сетей инженерно-технического обеспечения, подписанную застройщиком (техническим заказчиком), с приложением текстового и графического описания местоположения границ охранной и санитарно-защитной зоны, перечень координат характерных точек границ такой зоны.

Приложение: схема предполагаемых к использованию земель или части земельного участка площадью 15,2 кв.м на 1 л. в 1 экз;
схема предполагаемых к использованию земель или части земельного участка площадью 23,6 кв.м на 1 л. в 1 экз

И.о начальника отдела предоставления
земельных участков по работе
с юридическими лицами

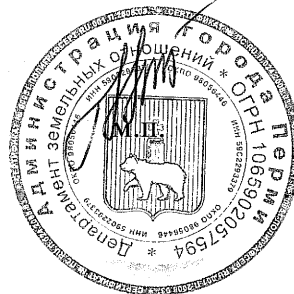

Н.Н.Борцова

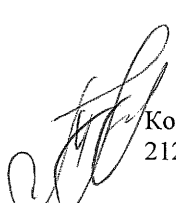
Копылова Мария Владимировна
212-72-13

Объект: Сети ливневой канализации, адрес: Пермский край, г.Пермь, Дзержинский район
Местоположение: Пермский край, г.Пермь, Дзержинский район
Площадь земель или части земельного участка: 15,2 кв.м.
Категория земель: Земли населенных пунктов
Вид разрешенного использования:

Названия и номера точек	X, м	Y, м
н1	516116,89	2225927,16
н2	516114,19	2225930,22
н3	516111,19	2225927,57
4	516113,71	2225924,91
н1	516116,89	2225927,16

←

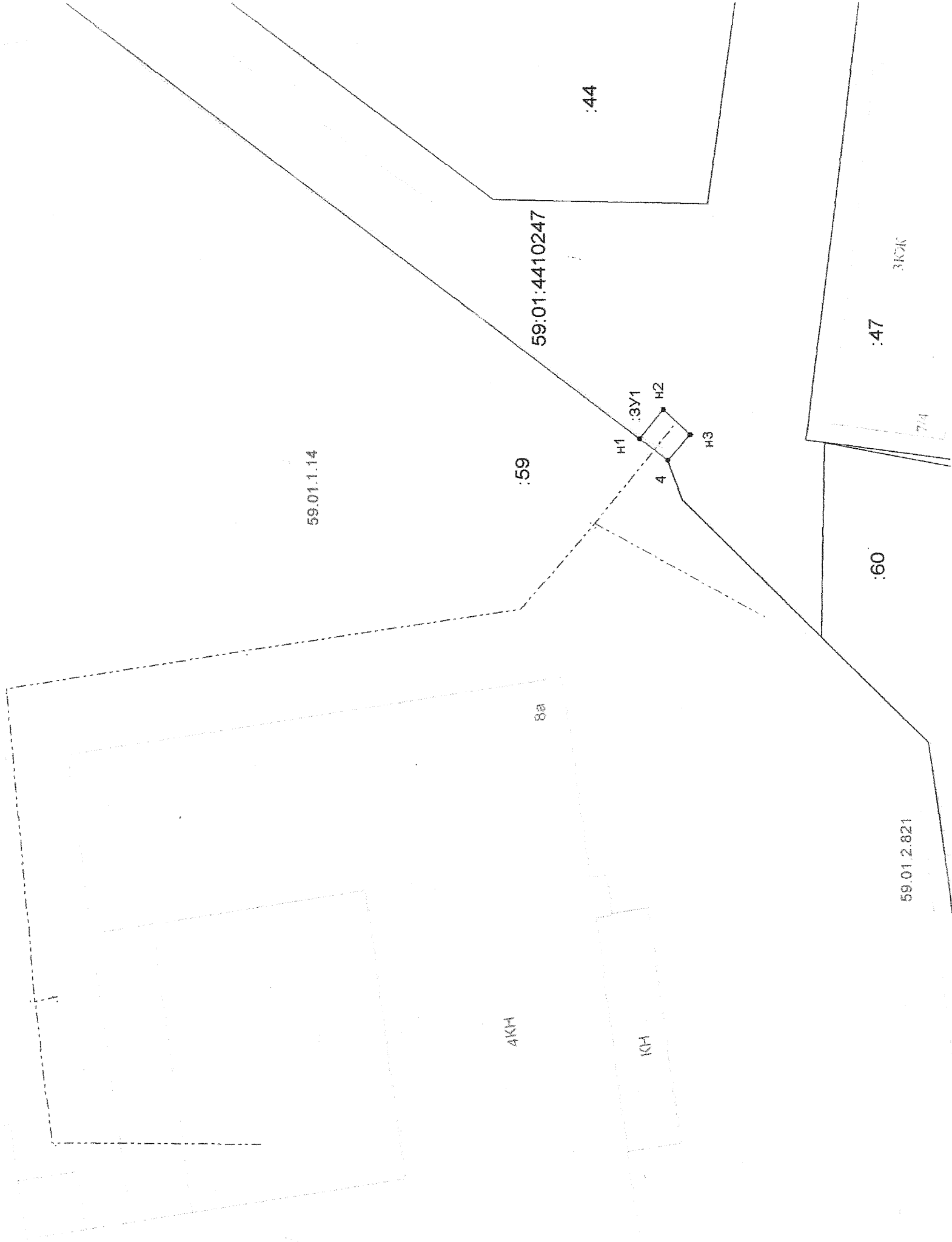

Описание границ смежных землепользователей:
от т.4 до т. н1 - земельный участок 59:01:4410247:59

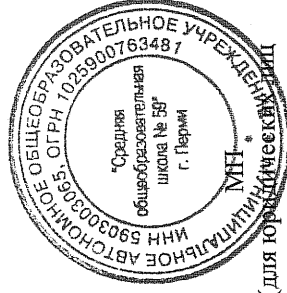

Условные обозначения

- границы земельного участка, предоставляемого к использованию
- границы земельных участков
- границы контура кадастрового квартала
- границы территориальных зон
- границы зон с особыми условиями использования территории
- кадастровый номер земельного участка
- ось объекта

59-01:4612001:1545

Масштаб: 1:500

Заявитель

С.Р. Антонова
(подпись, расшифровка подписи)

(для юридических лиц
и индивидуальных предпринимателей)

Схема предполагаемых к использованию земель

Объект: Сети электроснабжения 0,4кВ, адрес: Пермский край, г.Пермь, Дзержинский район, по пр-кту Парковый, 8а
Местоположение: Пермский край, г.Пермь, Дзержинский район
Площадь земель или части земельного участка: 23,6 кв.м.
Категория земель: Земли населенных пунктов
Вид разрешенного использования:

Каталог координат, м.
Система координат МСК-59

Названия и номера точек	X, м	Y, м
н1	516231,82	2225807,96
н2	516231,81	2225809,04
н3	516230,96	2225812,53
н4	516230,06	2225814,48
н5	516229,68	2225815,07
н6	516225,59	2225813,61
н7	516227,16	2225812,95
н8	516227,58	2225812,14
н9	516228,32	2225808,66
н10	516228,30	2225808,17
н1	516231,82	2225807,96

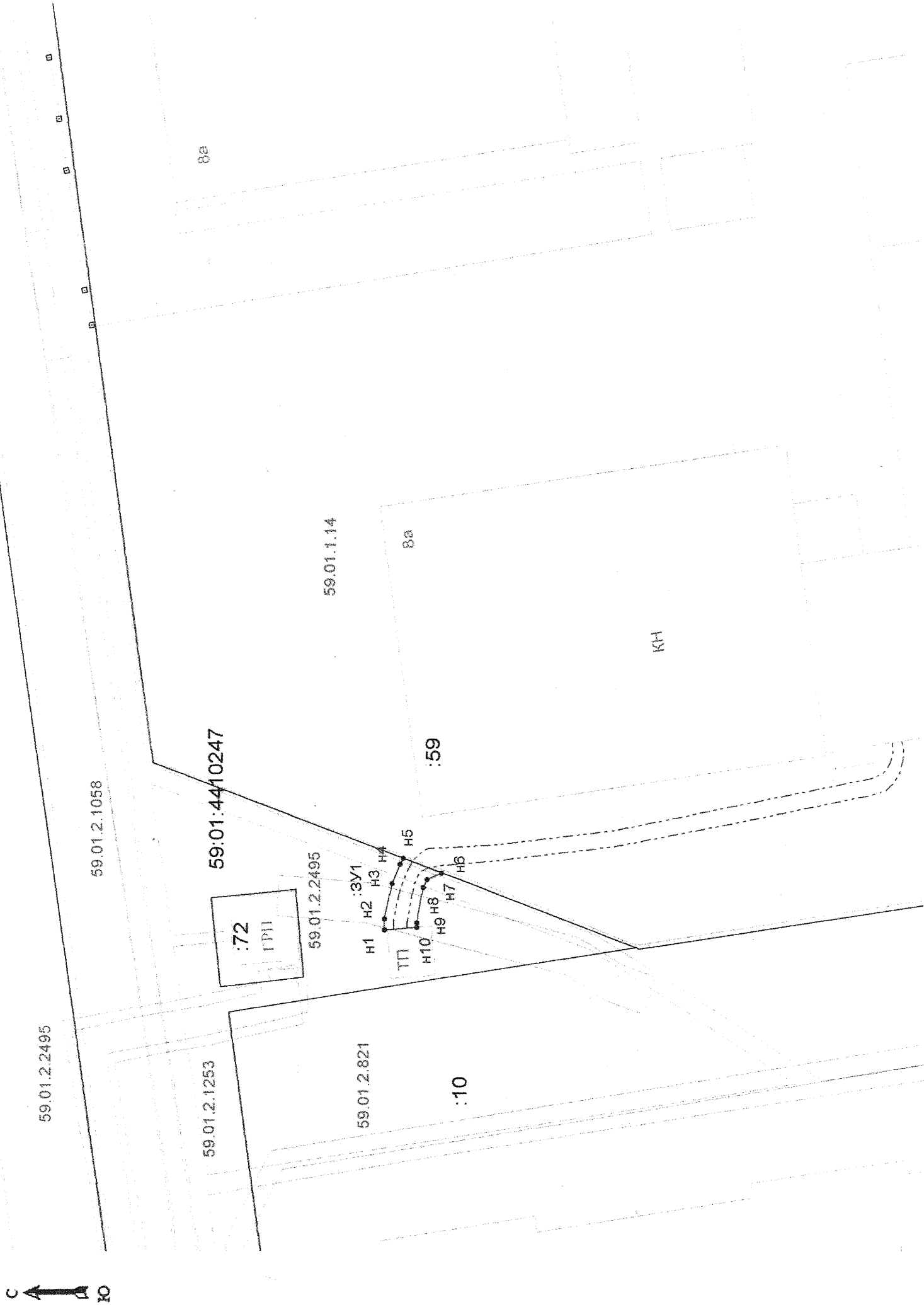

Описание границ смежных землепользователей:
от т. н5 до т. н6 - земельный участок 59:01:4410247:59

Условные обозначения	
—	- граница земельного участка, предполагаемая к использованию
—	- границы земельных участков
- - -	- границы контура кадастрового квартала
—	- границы территориальных зон
—	- границы зон с особыми условиями использования территории
59:01:4612001:1545	- кадастровый номер земельного участка
—	- ось объекта

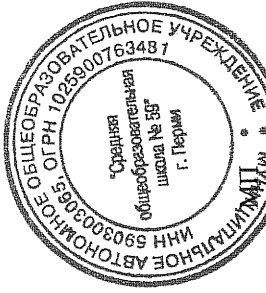

Масштаб: 1:500

Заявитель С.В. Антонова (подпись, расшифровка подписи)

(для юридических лиц
и индивидуальных предпринимателей)